



Piattaforma di User Generated Content sui Beni Culturali





Obiettivi di EDUBBA



*«L'arte non si può separare dalla vita. È l'espressione
della più grande necessità della quale la vita è capace»
(Robert Henri – Pittore)*



- ✓ Un nuovo modello per promuovere la valorizzazione del Patrimonio Culturale
- ✓ Utilizzare gli strumenti social e informatici per una didattica efficace, collaborativa e coinvolgente
- ✓ Collaborazione al fine di rendere il nostro Patrimonio artistico più vicino a noi e proporre un'esperienza viva



... Passeggiando per Avellino





Realizzazione di un Book Fotografico Digitale





Descrizione per bambini della Scuola Primaria



La Torre dell'Orologio, è il simbolo di Avellino, è si trova in Piazza Amendola, dove si trova il Palazzo della Dogana.

La torre è alta circa 36 metri.

In origine aveva solo 2 piani, poi venne aggiunto un terzo con un orologio che suona a martello in caso di pericolo.

E' stata voluta dal principe Francesco Marino Caracciolo e ricostruita dopo il terremoto del 1980.



Preparazione di una presentazione PowerPoint

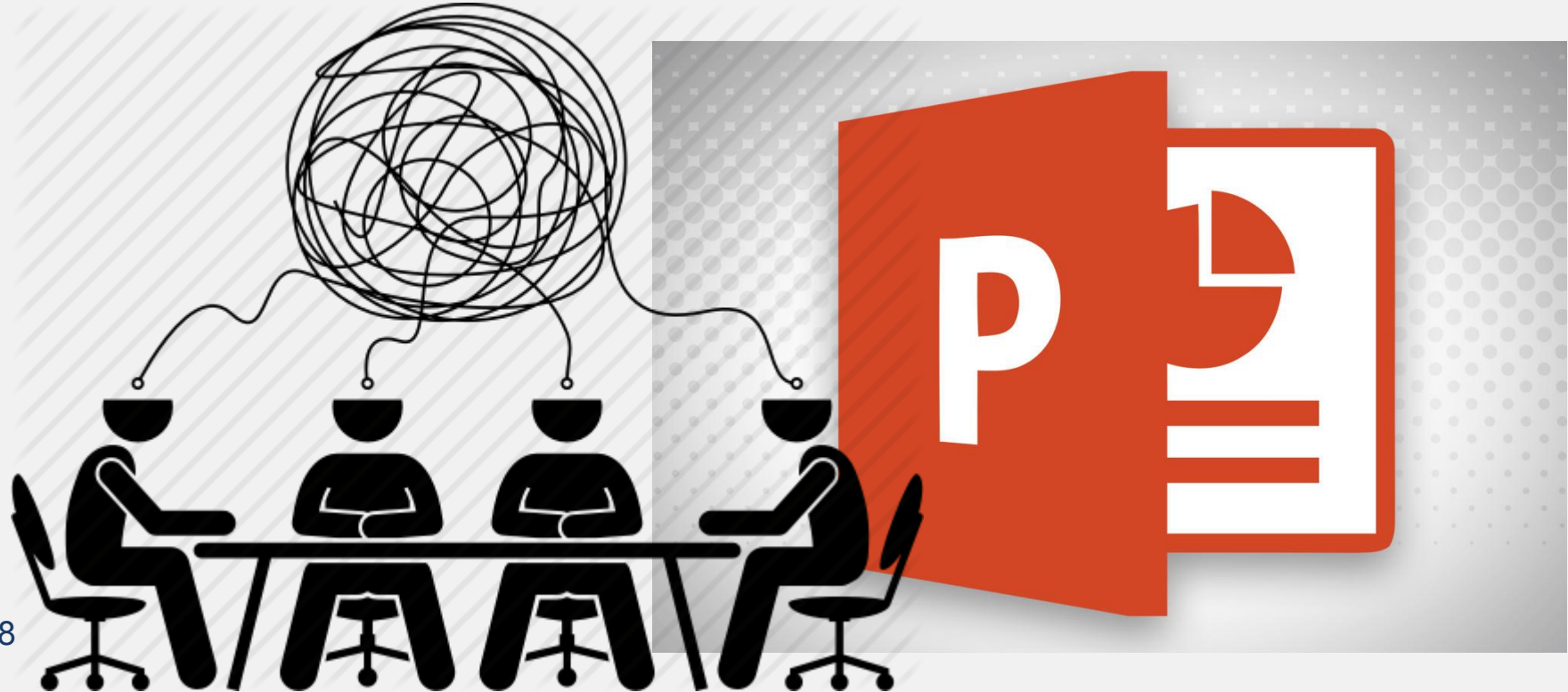



Inserimento di curiosità e testimonianze

Mi ricordo tanti anni fa...

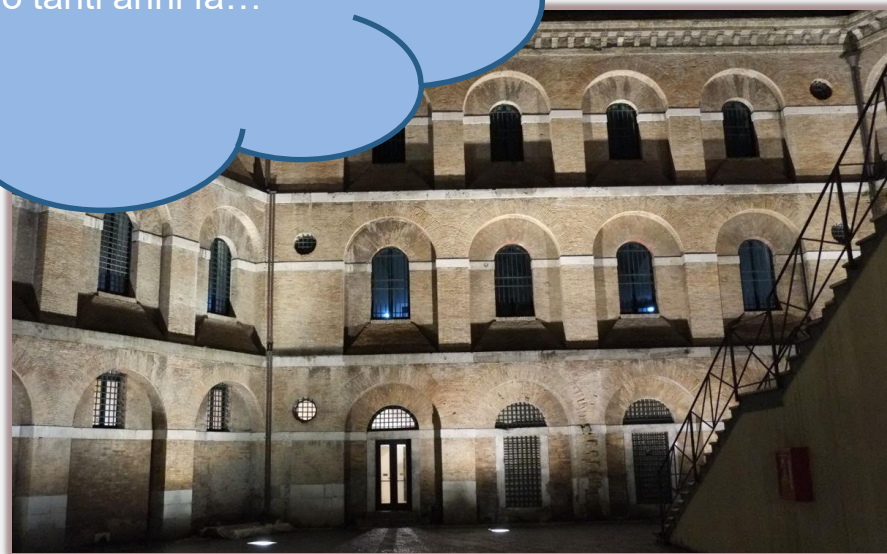



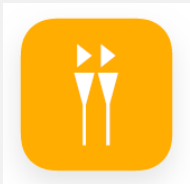

La piattaforma

<https://v2.edubba.databencart.com/>

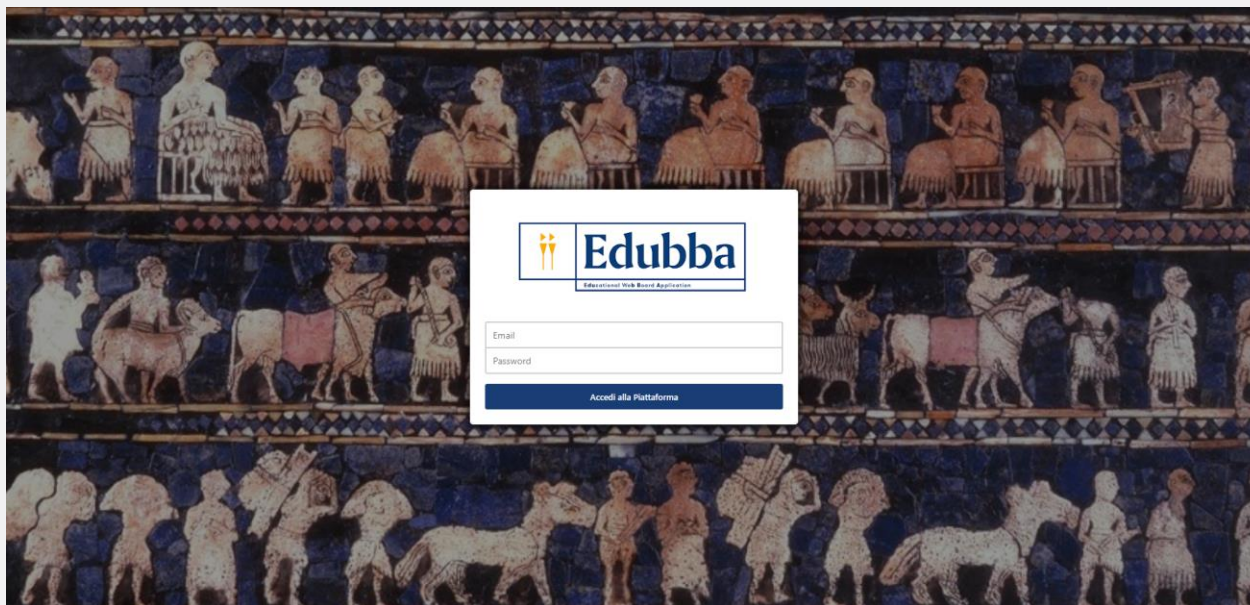



PROFILI UTENTE E ATTIVITA'



Studente

Svolge il compito che il
Tutor gli ha assegnato

Condivide il compito con i
suoi compagni di gruppo

Interagisce con i tuoi
compagni tramite social-
room e commenti puntuali

Gestisce la sua
media-gallery personale



PROFILI UTENTE E ATTIVITA'



Tutor

Gestisce le Classi e i Gruppi

Crea il Progetto, i Lavori e i Compiti

Assegna un compito

Valuta un compito



PROFILI UTENTE E ATTIVITA'



Certificatore

Certifica i lavori per
differenti Progetti





16





SVOLGIMENTO DEL COMPITO ASSEGNATO

Edubba

v2.edubba.databencart.com/card-detail/V/aba95803-2675-4ae4-ae4d-247d58de3997

Tutor AV (Demo)
Docente

MENU

- Dashboard
- Gestione Utenti
- Progetti
- Compiti
- Area Schede
 - Personalità e Condividi
 - Nuova Scheda
 - Maschere di Visibilità
 - Disclaimer

Fontana Di Bellerofonte

FOTO VIDEO FONTE ALTRI NF

ENRICH ICCD

ARRICCHIMENTO DELL'OPERA

CODICI SCHEDA DEFINIZIONE DEL BENE LOCALIZZAZIONE GEOGRAFICO - AMMINISTRATIVA

CONTENUTO SCHEDA

Arricchimento Dell'opera ?

Oggetto ?

Titolo ?

Fontana dei tre cannuoli

Denominazione Tradizionale ?

Fontana di Bellerofonte

INFORMAZIONI

Non risultano descrizioni disponibili per il campo della scheda selezionato. Le descrizioni permettono di compilare le parti della scheda con maggior facilità e coerenza.

Per visionare l'help dei campi fare click sul tasto ? posizionato a destra del titolo del campo.



INTERAZIONE TRAMITE SOCIAL-ROOM DEDICATE E COMMENTI PUNTUALI

Tutti i Compiti

Compito1
Teresa Suppa

#COM...

Le chiese di Napoli 3 - Luca Vanzo
Antonio Capuano, Thomas Anderson, Teresa Suppa

TS
Teresa Suppa 16:22 | 29/11/19
Ciao Antonio ho completato la prima bozza del lavoro

AC
Antonio Capuano 16:24 | 29/11/19
Ciao Antonio ho completato la prima bozza del lavoro
Ciao Teresa ho revisionato il tuo lavoro
#COMPTO1

AC
Antonio Capuano 16:25 | 29/11/19
Comunque il #compito1 è molto bello! :-)

TA
Thomas Anderson 16:48 | 29/11/19
Ciao, ho lasciato anche la mia revisione.

Scrivi un messaggio ...



FLUSSO DELLE FUNZIONALITA' TUTOR

Creazione
Classi/Studenti/Gruppi



Creazione Progetto



Creazione Lavoro



Assegnazione Compito

StudenteNome4 StudenteCognome4

Classi,Classi_demo_20191204_2019/2018

Crea Nuovo Gruppo

NOME GRUPPO

Nome del Gruppo ...

Cerca Studenti ...

STUDENTI SELEZIONATI

Nessuno studente selezionato ...

StudenteNome	StudenteCognome	Seleziona
StudenteNome13	StudenteCognome13	<input type="checkbox"/>
StudenteNome9	StudenteCognome9	<input type="checkbox"/>
StudenteNome2	StudenteCognome2	<input type="checkbox"/>
StudenteNome15	StudenteCognome15	<input type="checkbox"/>
StudenteNome1	StudenteCognome1	<input type="checkbox"/>
StudenteNome10	StudenteCognome10	<input type="checkbox"/>

Creazione Nuovo Progetto

NOME PROGETTO

Nome del Progetto ...

DATA INIZIO

10/12/2019

DATA FINE

Data Fine ...

Annulla

Salva e Continua

Creazione di un nuovo Lavoro

DESCRIZIONE DEL LAVORO

PROGETTO DI RIFERIMENTO

SELEZIONE GRUPPO - CREA NUOVO +

Seleziona un Gruppo ...

DATA INIZIO

10/12/2019

DATA FINE

Annulla

Salva e Continua

Assegnazione Compito

Nome

Nessuno compito assegnato ...

Nome	Seleziona
Compito 1	<input type="checkbox"/>
Compito 2	<input type="checkbox"/>
Compito 3	<input type="checkbox"/>
Compito 4	<input type="checkbox"/>
Compito 5	<input type="checkbox"/>



CREAZIONE SCHEDA

 **Seleziona la Tipologia di Scheda**

A - Architetture

MA - Siti Culturali

OA - Opere e Disegni

RA - Reperti Archeologici

Annulla

Continua

Definizione personalizzata
dei campi di lavoro per lo
studente

Possibilità, per utenti esperti,
di utilizzare campi dello
standard ICCD



FLUSSO DI LAVORO

Approva/Rimanda la scheda

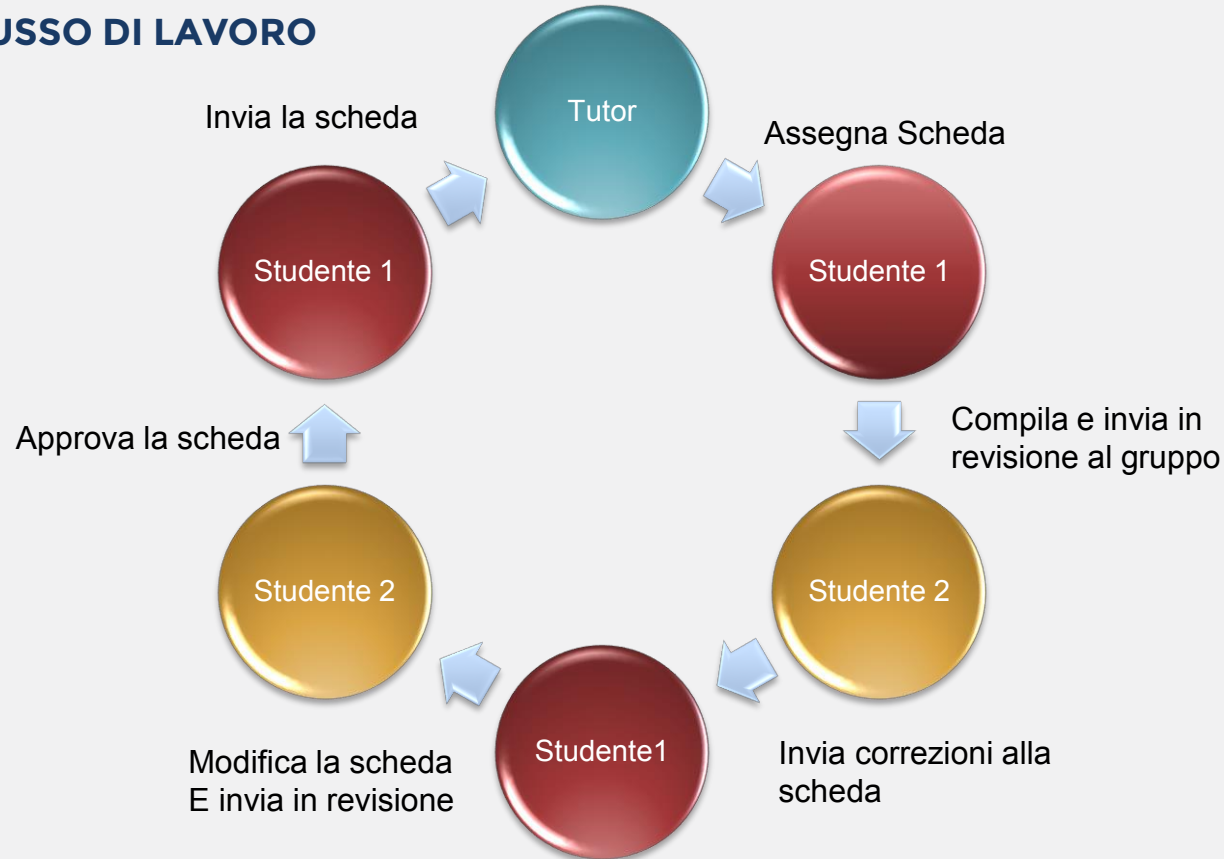

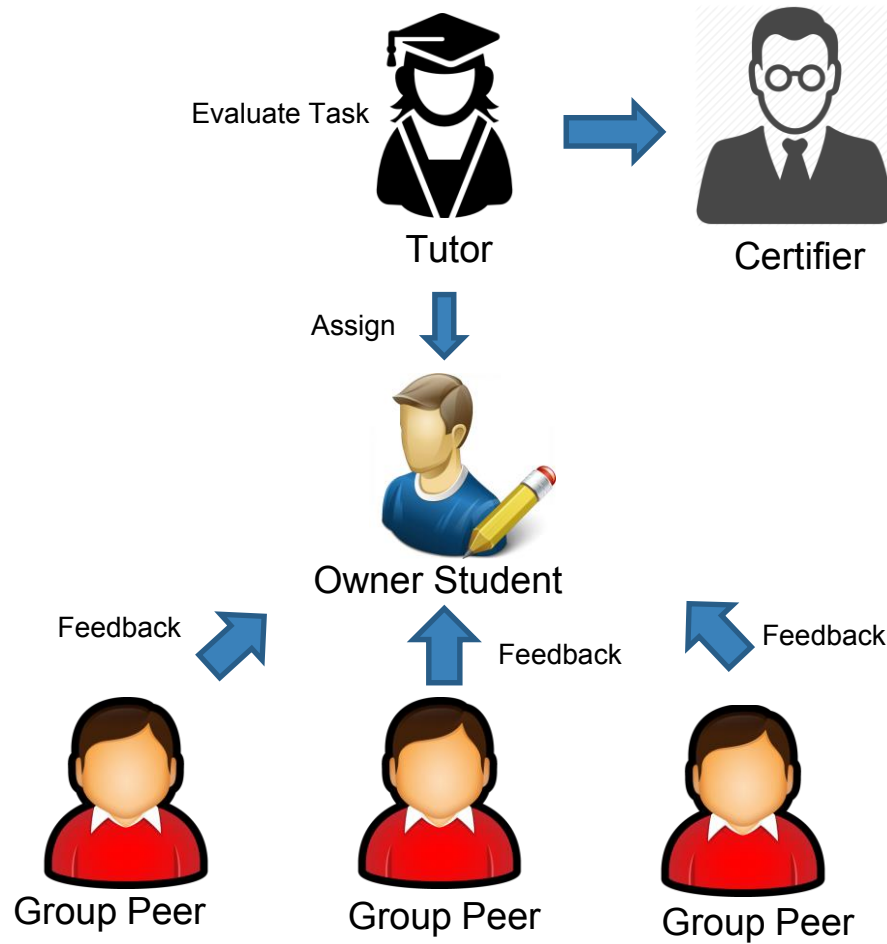



NUOVE FUNZIONALITA'

INTEGRAZIONE EDUBBA - DATABENCART

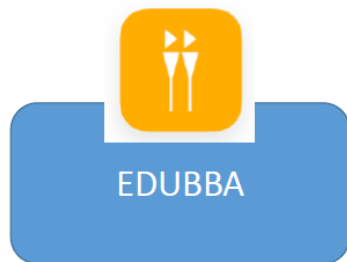

- ❑ Possibilità in Edubba di attingere a determinate opere del catalogo Databencart e assegnare lavori su di esse
- ❑ Possibilità per un utente Tutor di creare una scheda candidabile ad entrare nel Catalogo Databencart
- ❑ Fornire un mashup di Enrichment, prodotti dagli utenti, consultabile tramite la piattaforma Databencart
- ❑ Possibilità di lavorare, per utenti più esperti, su campi ICCD compliant (in forma semplificata e dettagliata)



NUOVE FUNZIONALITA'

PERSONALIZZAZIONE DEL TRACCIATO DI LAVORO

Arricchimento dell'Opera

CONTENUTO SCHEDA

Arricchimento Dell'opera

Localizzazione

Nome Dell'ente Culturale

☒ Campo selezionato per la fase di arricchimento.

Indicare il nome ufficiale della struttura conservativa.
Museo del Risorgimento, Museo d'Arte e Scienza di Gottfried Matthaes, Galleria d'Arte Moderna

Nome Ufficiale Della Struttura Dell'ente Culturale

☒ Campo selezionato per la fase di arricchimento.

Indicare la denominazione ufficiale attuale dell'Ente Culturale.
Civiche Raccolte Storiche, Palazzo Bonacossa, Galleria d'Arte Moderna

Complesso Monumentale Di Appartenenza

☒ Campo selezionato per la fase di arricchimento.

Indicare la denominazione del complesso monumentale di cui fa parte l'Ente Culturale.
Palazzo Moriggia, Palazzo Bonacossa, Villa Reale

Tipologia Dell'ente Culturale

☒ Campo selezionato per la fase di arricchimento.

Indicare la tipologia dell'Ente Culturale.
Palazzo, Museo

Annulla

Conferma



NUOVE FUNZIONALITA'

SOCIAL ROOM

The screenshot displays the 'Social Room' interface. At the top, a dark blue header bar contains a user profile icon on the left and the name 'Alessandro Della Rocca' with the role 'Docente' on the right, along with notification, share, and chat icons. Below the header, a yellow bar reads 'Social Room - Welcome Peppe'. The main area is divided into two columns. The left column has a sidebar with tabs 'Tutti i Task' and 'Attività Recenti', showing a list of recent activities. The right column shows a chat conversation with 'Welcome Peppe - Alessandro Della Rocca'. The chat history includes several messages from Alessandro Della Rocca, each with a timestamp and a star icon. The messages are: 'Ciao a tutti cari studenti' (16:31 | 20 ore fa), 'Potete iniziare a lavorare al nuovo task #TASK-DI-PROVA' (12:26 | 4 minuti fa), 'Le opere sono state pubblicate' (12:23 | 2 minuti fa), 'La scadenza del progetto è prentista per il 15 Gennaio 2020' (12:23 | 2 minuti fa), and 'Buon lavoro a tutti' (12:23 | 2 minuti fa). At the bottom of the chat area is a text input field labeled 'Scrivi un messaggio ...' and a blue send button.



NUOVE FUNZIONALITA'

AREA NOTIFICHE

Alessandro Della Rocca
Docente

NOTIFICHE

- Hai un nuovo messaggio da **Antonio Rossi** **SOCIAL**
- Hai un nuovo task assegnato da **Mario Rossi** **TASK**
- Il docente **Mario Rossi** ha inviato un messaggio nella social room **Social Room 1** **ROOMS**
- Hai un nuovo messaggio da **Antonio Rossi** **SOCIAL**
- Hai un nuovo task assegnato da **Mario Rossi** **TASK**
- Il docente **Mario Rossi** ha inviato un messaggio nella social room **Social Room 1** **ROOMS**
- Hai un nuovo messaggio da **Antonio Rossi** **SOCIAL**
- Hai un nuovo task assegnato da **Mario Rossi** **TASK**

Alessandro Della Rocca 12:28 | 2 minuti fa



REALIZZAZIONE DI TOUR FRUIBILI DA MOBILE





GRAZIE PER L'ATTENZIONE

support.edubba@databenc.it

